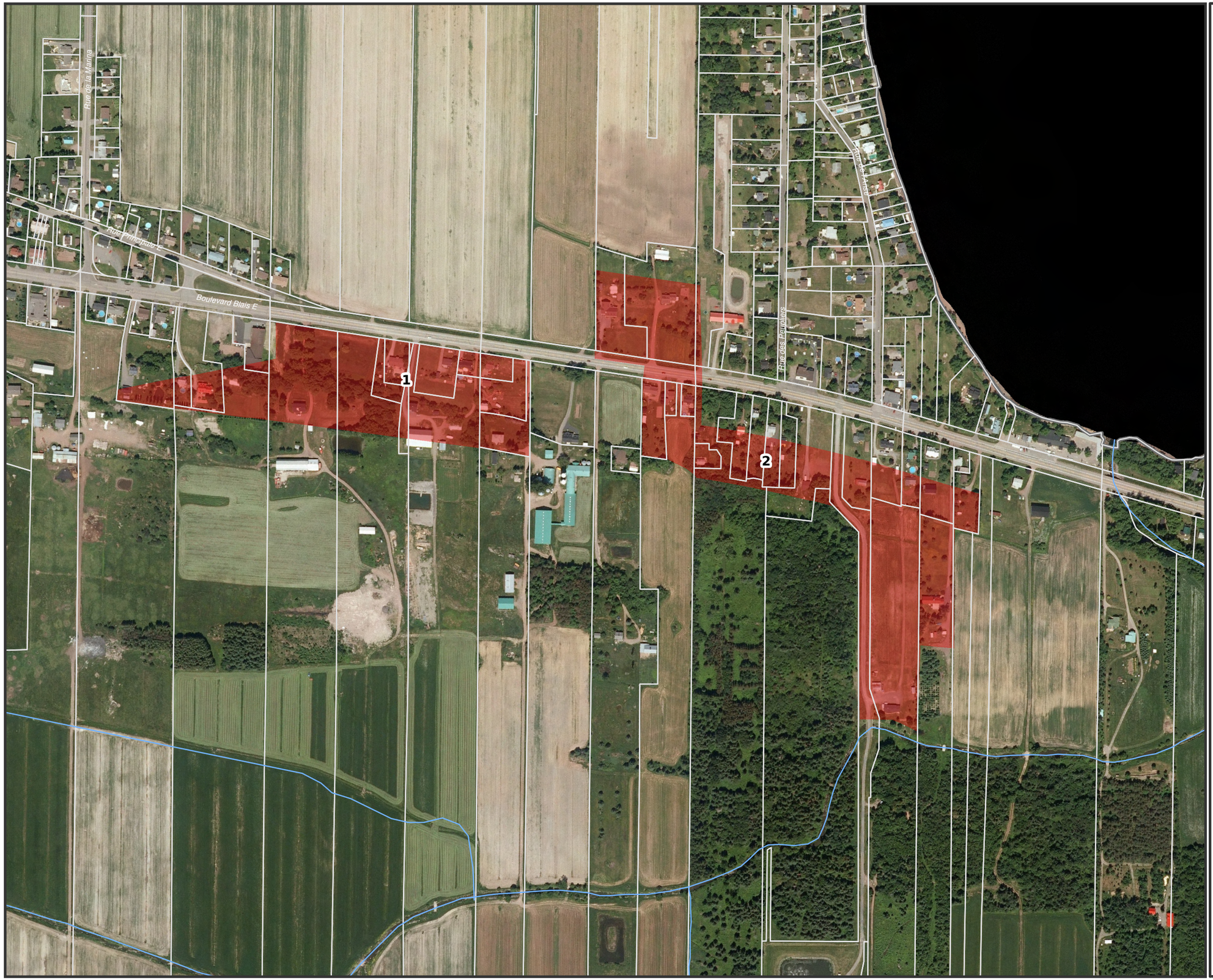

Règlement de contrôle intérimaire (RCI) régissant la construction de résidences dans la zone agricole permanente MRC de Montmagny

 # 2011-72 - Annexe B
Berthier-sur-Mer
1 et 2

N

Ilôt déstructuré

- Type 1 (avec morcellement)
- Type 2 (sans morcellement)

1:4 500

0 25 50 100 150 Mètres

MRC DE MONTMAGNY

Service de l'aménagement
Géomatique: Myriam Fortin
Mai 2011
Projet: Déstruct1_AnxB_Fév11.mxd