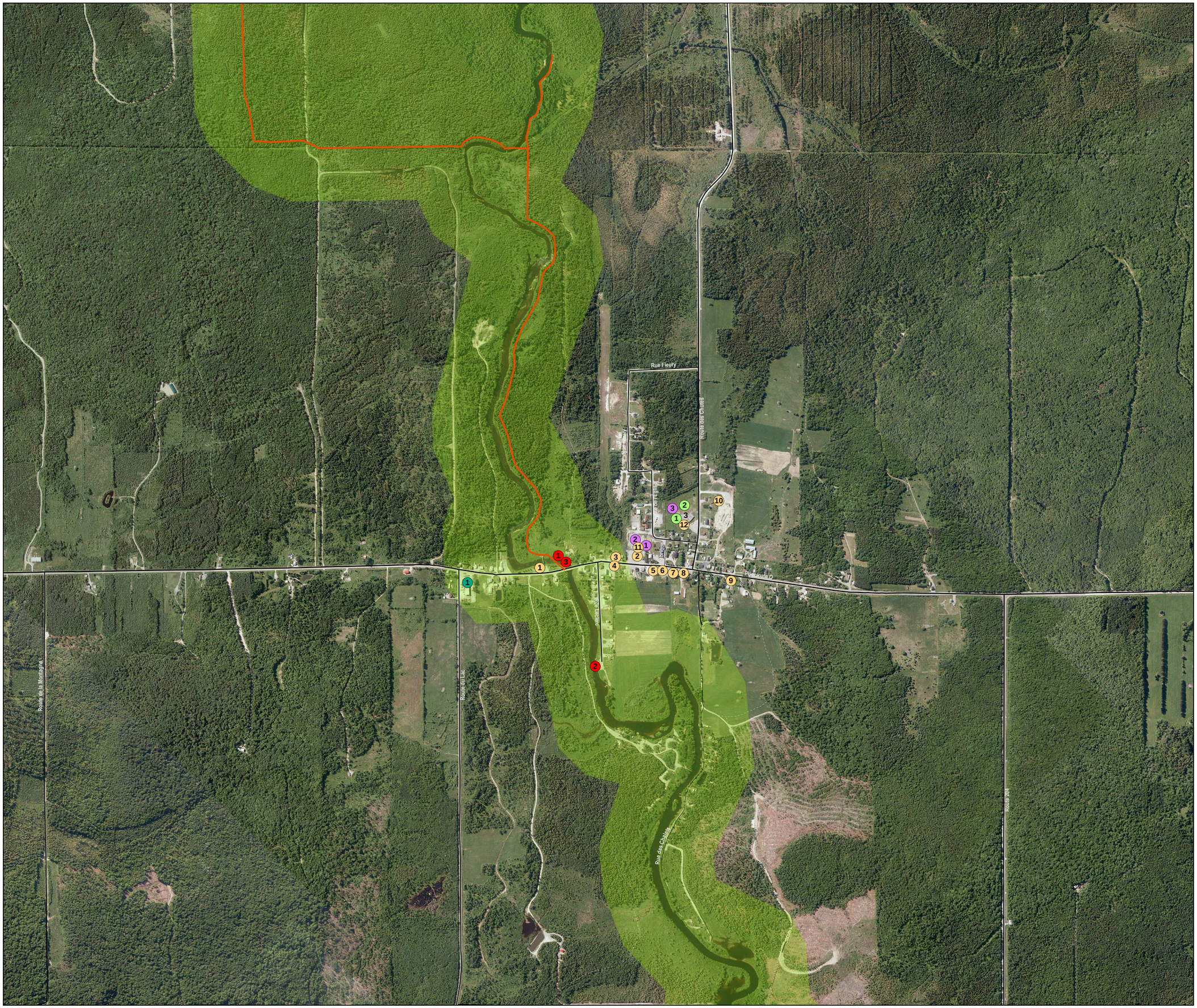

Palée 2014
Sainte-Lucie-de-Beauregard

Services

- 1, Bureau informatique touristique
- 2, Église
- 3, Caserne
- 4, Garage Léandre Lacroix
- 5, Café Resto du Vieux Marché
- 6, Marché Ste-Lucie
- 7, Institution financière/Guichet automatique
- 8, Bureau de poste
- 9, Auberge Le Beauregard (restaurant)
- 10, Centre et cuisine communautaire
- 11, Friperie
- 12, Bureau municipal

Industries

- 1, Campo Métal inc.

Éducation

- 1, École primaire
- 2, Bibliothèque La Bouquinerie
- 3, Garderie préscolaire

Sports et loisirs

- 1, Patinoire extérieure
- 2, Terrain de baseball
- 3, Centre de conditionnement physique

Attraits

- 1, Location canot-kayak
- 2, Croisière en ponton
- 3, Location de refuge en forêt

Sentier pédestre

Parc régional des Appalaches

Autres attraits:

Chasse et pêche
Sentiers pédestres (PRA)
Rivière Noire Nord-Ouest
Promenades en ponton et rabaska
Chute à Dupuis
Sentiers de motoneige et quad
Festival sportif

Autres services:

CACI

0 125 250 m

Service de l'aménagement
Myriam Forlin
Bernard Guimond
Octobre 2014
PALEE_SteLucie.mxd

MRC DE MONTMAGNY